

www.newmaker.com

中华人民共和国国家标准

UDC 621.961.02

冷冲模导板模模架
对角导柱弹压模架

GB 2853.1-81

Die set with guiding stripper of cold press dies
Diagonal guide pillars die set with spring stripper

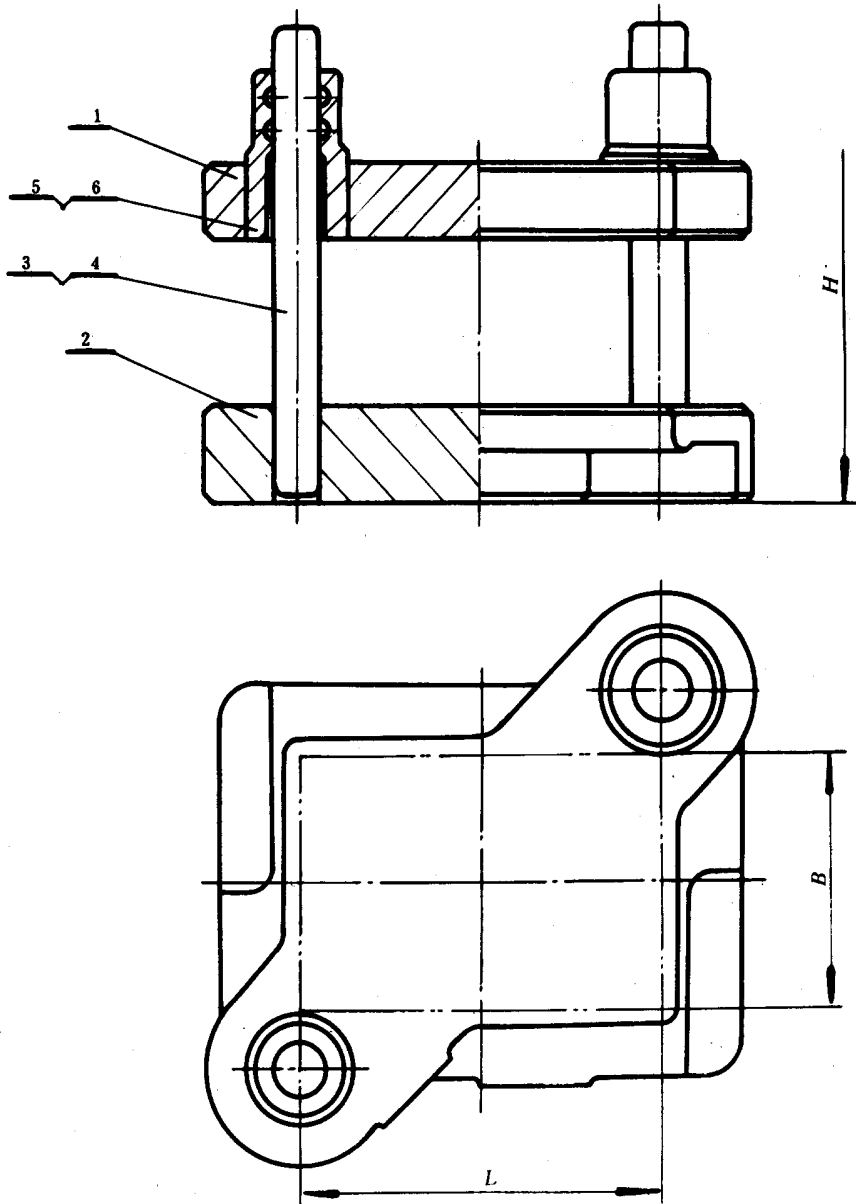

GB 2853.1-81

标记示例:

凹模周界 $L = 160\text{mm}$ 、 $B = 125\text{mm}$ 、闭合高度 $H = 156 \sim 163\text{mm}$ 、

材料为HT 20-40、I级精度的对角导柱弹压模架:

模架 $160 \times 125 \times 156 \sim 163$ I GB 2853.1-81·HT 20-40

mm

凹模周界		闭合高度 H		零件号、名称及标准编号					
				1	2	3	4	5	6
				导板 GB 2860.1-81	下模座 GB 2855.4-81	导柱 GB 2861.1-81		导套 GB 2861.7-81	
				数 量					
L	B	最小	最大	1	1	1	1	1	1
				规 格					
63	50	109	111	$63 \times 50 \times 16$	$63 \times 50 \times 25$	16×90	18×90	$16 \times 40 \times 18$	$18 \times 40 \times 18$
80	63	125	129	$80 \times 63 \times 20$	$80 \times 63 \times 30$	18×100	20×100	$18 \times 45 \times 23$	$20 \times 45 \times 23$
100				$100 \times 63 \times 20$	$100 \times 63 \times 30$				
100	80	129	133	$100 \times 80 \times 22$	$100 \times 80 \times 30$	20×120	22×120	$20 \times 50 \times 25$	$22 \times 50 \times 25$
125				$125 \times 80 \times 22$	$125 \times 80 \times 30$				
(140)	100	142	146	$(140) \times 100 \times 24$	$(140) \times 100 \times 35$	22×130	25×130	$22 \times 55 \times 27$	$25 \times 55 \times 27$
160	125	156	163	$160 \times 125 \times 26$	$160 \times 125 \times 40$	25×130	28×130	$25 \times 60 \times 30$	$28 \times 60 \times 30$
200	(140)	174	180	$200 \times (140) \times 28$	$200 \times (140) \times 45$	28×150	32×150	$28 \times 65 \times 30$	$32 \times 65 \times 30$
250	160	183	189	$250 \times 160 \times 30$	$250 \times 160 \times 50$	32×160	35×160	$32 \times 70 \times 33$	$35 \times 70 \times 33$
(280)				$(280) \times 160 \times 30$	$(280) \times 160 \times 50$				

注: 括号内的尺寸尽可能不采用。

技术条件: 按GB 2854-81的规定。